FÜGEN-
KALTEN
BACH
IM ZILLERTAL

Find us on
instagram.com/best_of_zillertal

Find us on
facebook.com/bestofzillertal

Tourismusverband Erste Ferienregion im Zillertal
Hauptstraße 54 • 6263 Fügen
T: +43 5288 62262 • F: +43 5288 63070
info@best-of-zillertal.at • www.best-of-zillertal.at

HUBERTUS WILDTIERPFAD HOCH2ILLERTAL

Direkt an der Zillertaler Höhenstraße liegt der neu angelegte Hubertus Wildtierpfad, der mit acht Stationen und Picknickplätzen zum Spielen, Entdecken, Entspannen und Verweilen einlädt. Ein wunderschöner, 2 km langer (ca. ½ Std. Gehzeit) und breit geschotterter Weg durch Almwiesen lässt Groß und Klein in die Welt der heimischen Alpentiere eintauchen. Beginnend an der Hubertuskapelle, vorbei an der Kaltenbacher Skihütte und dem Almgasthof Zirmstadl spaziert man in Richtung Platzlalm. Natürlich kann von jedem der vier Punkte in den Pfad eingestiegen werden - ein Erlebnis für die ganze Familie! Geeignet für Kinderwagen - barrierefrei!

Spiel- und Lernstationen für Jung und Alt

In acht Stationen begegnen den kleinen Entdeckern viele Tiere, die im Zillertal heimisch sind. Von Hase, Fuchs und Reh bis zu Gams, Auerhahn und Murmeltier. Spielerisch lässt sich so gezielt Wissen vermitteln und nicht nur Kinder lernen hier dazu. Zwischendurch sorgen Balancier-Übungen auf Baumstämmen, wilde Bächlein und kalte Brunnen dafür, dass keine Langeweile aufkommt. Wer besteht die Jagdprüfung und rät zwölf Begriffe aus dem Jägerlatein wie Krone, Spiegel & Licht richtig?
Im Wald wartet eine Tier-Spurensuche im Sand, Wildtier-Losungen wollen identifiziert werden und vor allem, wer entdeckt alle 10 lebensgroßen Murmeltiere, die sich auf dem gesamten Weg versteckt haben?

Entspannen & Entdecken

Ein hölzerner Adler wacht über dem großen Picknickplatz - der perfekte Ort für eine Pause. Entspannen auf einer der bequemen Holzliegen, unterhalb auf allen Vieren erkunden oder doch lieber per Fernrohr die Gipfel und Täler der Umgebung entdecken? Alles ist möglich - der Blick talein- und auswärts inklusive! Das Viscope blendet dabei alle Infos automatisch ins Sichtfeld ein. Entlang des Pfades gibt es genügend Bänke und Holzliegen zum Verschnaufen und Rasten, alles eingebettet in wunderschönes Almgelände - Natur pur!

Murmelland und Abenteuerspielplatz

Ein ganz besonderes Erlebnis wartet an der Kaltenbacher Skihütte. Dort findet sich nicht nur ein Streichelzoo mit Hasen, Ziegen und Schafen – auch echte Murmeltiere lassen sich hier beobachten! Ein großer Kinderspielplatz lädt zum Toben, Planschen und Spaß haben ein. Außerdem können Interessierte die alpine Pflanzenwelt besser kennenlernen!

Highlight:
Aussichts-Hochstand mit Panoramablick

Am Ende des Wildtierpfads, oberhalb der Platzlalm gelegen, befindet sich nach einem kurzen Stück bergauf die Panorama-Belohnung für alle kleinen und großen Entdecker: eine Aussichtsplattform aus Holz! Die schneebedeckten 3000er des Zillertals sind dort zum Greifen nah ...

HUBERTUS WILDLIFE TRAIL HOCH2ILLERTAL

The recently created Hubertus Wildlife Trail can be found alongside the Zillertaler Höhenstraße (Zillertal High Road) and invites you to play, explore, relax and linger at eight different stations and picnic areas. A beautiful, 2 km long (walk duration 30 minutes) and wide gravelled path through alpine meadows allows people of all ages to delve into the world of native alpine animals. Starting at the Hubertus Chapel, it leads past Kaltenbach Ski Hut and Zirmstadl Alpine Guesthouse, taking you towards the Platzlalm. You can of course access the path from any of the four points - a great experience for the whole family! Suitable for pushchairs- accessible!

Play and Educational Stations for Young and Old

Young explorers encounter many animals native to the Zillertal Valley at eight stations, ranging from rabbit, fox and deer to chamois, wood grouse and marmot. This allows knowledge to be imparted in a playful way - and it's not just the children who can pick up some interesting information here. Learning sessions are interspersed with balancing exercises on tree trunks, wild streams and cold natural springs, ensuring there is no chance of getting bored. Who can pass the hunting exam and correctly guess what the twelve terms from hunter's jargon mean, such as "crown" (antlers), "mirror" (rump patches) and "light", (eyes of hoofed game).

Visitors will find animal tracks in sand in the forest, wildlife watchwords are waiting to be identified and, above all, who will discover all 10 life-size marmots that are hiding along the way?

Relax & Explore

A wooden eagle watches over the large picnic area - the perfect place to take a break. Relax on one of the comfortable wooden loungers, explore the area below on all fours, or maybe discover the peaks and valleys of the surrounding area by telescope instead? You can do it all - including enjoying the vista both in and out of the valley! The Viscope automatically displays all information in your field of vision. Along the path there are plenty of benches and wooden loungers to take a breath, all embedded in the midst of beautiful alpine meadows - this is nature at its best!

Marmot Country and Adventure Playground

A very special experience awaits at Kaltenbach Ski Hut. Not only is there a petting zoo with rabbits, goats and sheep - real marmots can also be observed here! A large children's playground invites you to enjoy some outdoor fun and even have a splash. Not only that, visitors have the opportunity to become better acquainted with the alpine flora!

Highlight:
Viewing platform with panoramic views

At the end of the Wildlife Trail, above Platzlalm and after a short uphill walk, explorers of all ages will be rewarded for their exertions: with a wooden observation deck, from where the snow-covered 3000m high peaks of the Zillertal Valley seem close enough to touch ...

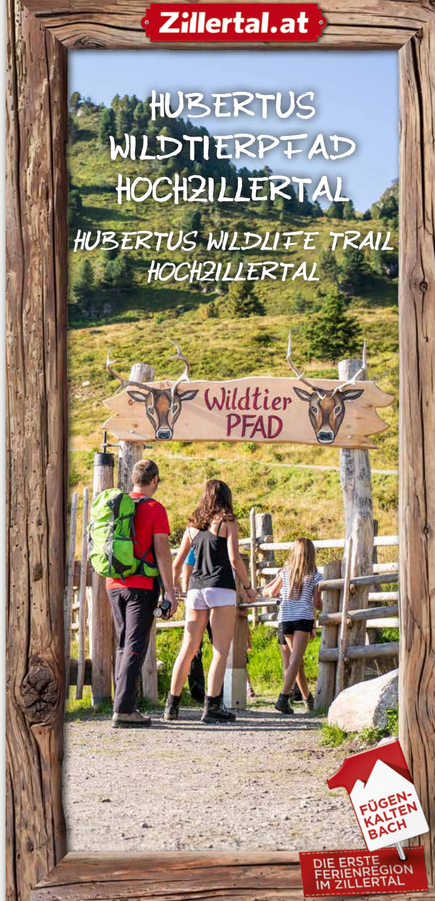

Anreise zum Hubertus Wildtierpfad und weitere Informationen

Die Auffahrt zur mautpflichtigen Zillertaler Höhenstraße ist sowohl von Ried, Kaltenbach und Aschau oder via Linienbus möglich! Sie ist mit Reisebussen bis zu einer Länge von 10,5 m befahrbar!

Der 2 km lange Hubertus Wildtierpfad in der Ferienregion Fügen-Kaltenbach ist für Kinder- sowie Bollerwägen geeignet und rollstuhlgerecht - kostenlose Parkplätze an den Hütten. Geöffnet im Sommer, frei begehbar!
Einstieg von Hubertuskapelle, Kaltenbacher Skihütte, Almgasthof Zirmstadl und Platzlalm.

Adresse für Navigation: Neuhütten, 6272 Kaltenbach

How to get to the Hubertus Wildlife Trail and further information

Access to the Zillertaler Höhenstraße, which is subject to tolls, is possible from Ried, Kaltenbach and Aschau or via public bus! The road is accessible for vehicles up to 10.5 m in length.

The 2 km long Hubertus Wildlife Trail in the Fügen-Kaltenbach Holiday Region is suitable for prams and pushchairs and is wheelchair accessible - free parking at the huts. Freely accessible in summer!
Access from the Hubertus Chapel, Kaltenbach Ski Hut, Almgasthof Zirmstadl and Platzlalm.

Satnav address: Neuhütten, 6272 Kaltenbach

Übersicht / *Overview*

Buslinie 8336 auf die Zillertaler Höhenstraße im Sommer 2020 / *Bus number 8336 to the Zillertaler Höhenstraße in summer 2020*

Gültig vom 6. Juli bis 26. Oktober 2020. (Änderungen vorbehalten) ▲ verkehrt vom 6. Juli bis 26. Oktober ● verkehrt nur vom 07. Juli bis 25. August 2020 jeweils am Dienstag!
Valid from 6th July to 26th October 2020. (Subject to change) ▲ in operation from 6th July to 26th October ● operating only from 7th July to 25th August 2020 on Tuesdays!

Aschau - Raika	▲ 09.00	11.00
Aschau - Camping Aufenfeld	▲ 09.04	11.04
Stumm - Gasthof Rissbacherhof	▲ 09.08	11.08
Stumm - Zentrum / Pavillon	▲ 09.10	11.10
Kaltenbach - Bahnhof (Steig C)	▲ 09.15	11.15
Kaltenbach - Camping/Zillerhäusl	▲ 09.18	11.18
Ried - Hotel Alpina	▲ 09.19	11.19
Ried - Gasthof Zillertalerhof	▲ 09.21	11.21
Ried - Gemeindeamt/Friedhof	▲ 09.22	11.22
Ried - Hotel Platzlhof	▲ 09.25	11.25
Ankunft - Hochzillertal Kaltenbacher Skihütte	**▲ 09.50**	**11.50**
Ankunft - Hochzillertal Almgasthof Zirmstadl/Platzlalm	**▲ 09.52**	**11.52**
Ankunft - Hochzillertal Abzweigung Kristallhütte	**▲ 09.55**	**11.55**
Ankunft - Zellberg Hirschbichlalm/Zellbergstüberl	**● 10.15**	–
Ankunft - Hippach/Schwendberg - Melchboden	**● 10.30**	–

Rückfahrt - Hippach/Schwendberg - Melchboden	**● 13.50**	–
Rückfahrt - Zellberg Hirschbichlalm/Zellbergstüberl	**● 14.05**	–
Rückfahrt - Hochzillertal Abzweigung Kristallhütte	**▲ 14.25**	**16.25**
Rückfahrt - Hochzillertal Almgasthof Zirmstadl/Platzlalm	**▲ 14.30**	**16.30**
Rückfahrt - Hochzillertal Kaltenbacher Skihütte	**▲ 14.32**	**16.32**
Ried - Hotel Platzlhof	▲ 15.07	17.07
Ried - Gemeindeamt/Friedhof	▲ 15.10	17.10
Ried - Gasthof Zillertalerhof	▲ 15.11	17.11
Ried - Hotel Alpina	▲ 15.13	17.13
Kaltenbach - Camping/Zillerhäusl	▲ 15.14	17.14
Kaltenbach - Bahnhof (Steig C)	▲ 15.17	17.17
Stumm - Zentrum/Pavillon	▲ 15.22	17.22
Stumm - Gasthof Rissbacherhof	▲ 15.24	17.24
Aschau - Camping Aufenfeld	▲ 15.28	17.28
Aschau - Raika	▲ 15.30	17.30

Fahrpreise für die Buslinie Zillertaler Höhenstraße: *Fares for the Zillertaler High Road bus service:*	Erwachsene *Adults*	Kinder *Children* (6-15 Jahre)
bis Hochzillertal - Almgasthof Zirmstadl/Platzlalm (hin und retour!)	10.-	6,-
bis/von Hochzillertal - Almgasthof Zirmstadl/Platzlalm (einfach!)	6.-	4,-
bis Zellberg - Hirschbichlalm/Zellbergstüberl (hin und retour!)	13.-	9,-
bis/von Zellberg - Hirschbichlalm/Zellbergstüberl (einfach!)	10.-	7,-
bis Melchboden (hin und retour!)	15.-	11,-
bis/von Melchboden (einfach!)	12.-	9,-
von Hochzillertal bis Zellberg (hin und retour!)	8.-	5,-
von/bis Hochzillertal - Zellberg (einfach!)	5.-	3,-
von Hochzillertal bis Melchboden (hin und retour!)	10.-	7,-
von/bis Hochzillertal - Melchboden (einfach!)	6.-	4,-

Kinder bis 6 Jahre frei!!! Für Gruppen sind auch Sonderfahrten unter telefonischer Voranmeldung möglich! **ACHTUNG:** Keine Gültigkeit der Zillertal Activ-Card auf dieser Linie • Info - Hotline bzw. Vorbestellungen unter +43 (0) 664 180 16 35

Children under the age of 6 free of charge! *Special trips are also possible for groups by prior appointment!* ***PLEASE NOTE:*** *The Zillertal Activ-Card is not valid for this bus service • Info - Hotline and/or orders please call +43 (0) 664 180 16 35*

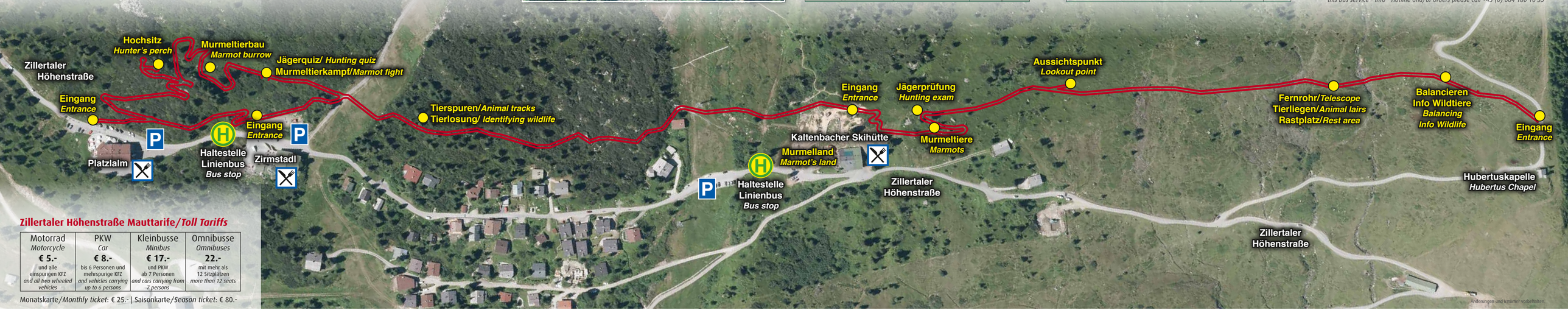

Zillertaler Höhenstraße Mauttarife/*Toll Tariffs*

Motorrad *Motorcycle*	PKW *Car*	Kleinbusse *Minibus*	Omnibusse *Omnibuses*
€ 5.-	**€ 8.-**	**€ 17.-**	**22.-**
und alle einspurigen KFZ *and all two wheeled vehicles*	bis 6 Personen und mehrspurige KFZ *and vehicles carrying up to 6 persons*	und PKW ab 7 Personen *and cars carrying from 7 persons*	mit mehr als 12 Sitzplätzen *more than 12 seats*

Monatskarte/*Monthly ticket*: € 25.- | Saisonkarte/*Season ticket*: € 80.-

Änderungen und Irrtümer vorbehalten.